

# IMPACTS PAYSAGERS

# PARTIE 3



# PARTIE 3. IMPACTS PAYSAGERS

## A. ÉTUDE DE VISIBILITÉ DU PROJET ÉOLIEN

La carte illustrée ci-contre met en évidence le lien direct entre la visibilité du projet éolien, la topographie et les boisements.

En effet, la topographie ondulante des paysages de plaine de champs ouverts se traduit par une aire de visibilité peu discriminante, notamment sur la partie nord-ouest. Ponctuellement, des bois et boisements créent des secteurs sans visibilité de même que le relief des vallées.

Il faut bien évidemment nuancer ces résultats qui sont théoriques puisque, dans la réalité, s'ajoutent de nombreux filtres visuels supplémentaires (petits boisements, haies, éléments bâtis et/ou micro-relief) qui ne peuvent être pris en compte à cette échelle.

La carte présentée ci-contre est donc l'aire de visibilité théorique maximale du projet éolien.

NB : C'est la hauteur maximum du gabarit envisagé (soit 200 m en bout de pale) qui a été retenue pour le calcul de la ZVI (sur cette carte et les suivantes).

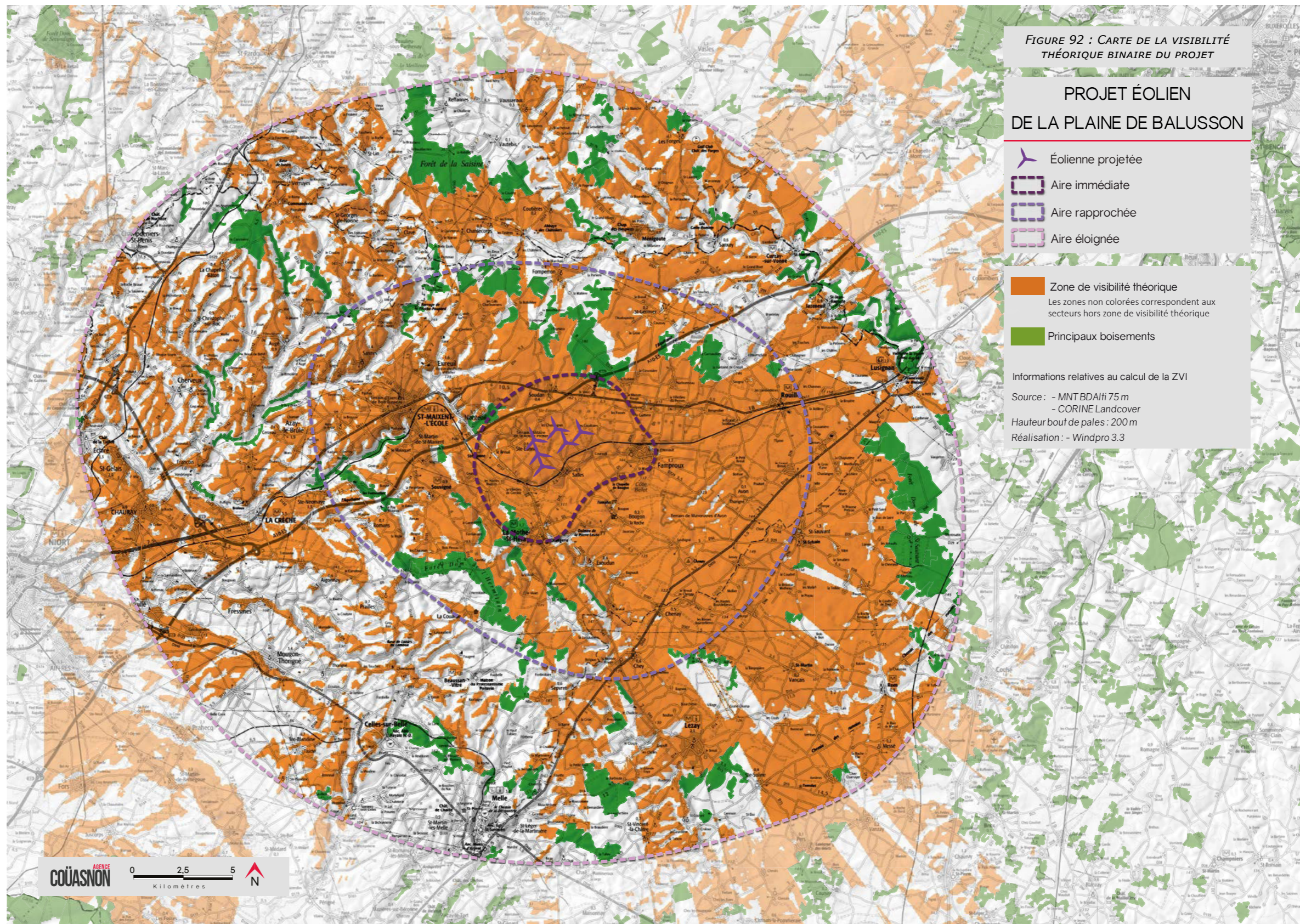

Le calcul de l'angle vertical apparent permet de compléter et d'affiner les résultats obtenus sur la carte de la page précédente. Là encore, les facteurs principaux qui influent sur le calcul de l'angle perçu sont le relief, pouvant ici et là soit masquer totalement le projet soit en tronquer une partie, les boisements et également une donnée supplémentaire non prise en compte sur la carte précédente : la distance d'éloignement des éoliennes. Cette donnée permet encore de nuancer la visibilité du projet éolien dans le périmètre d'étude.

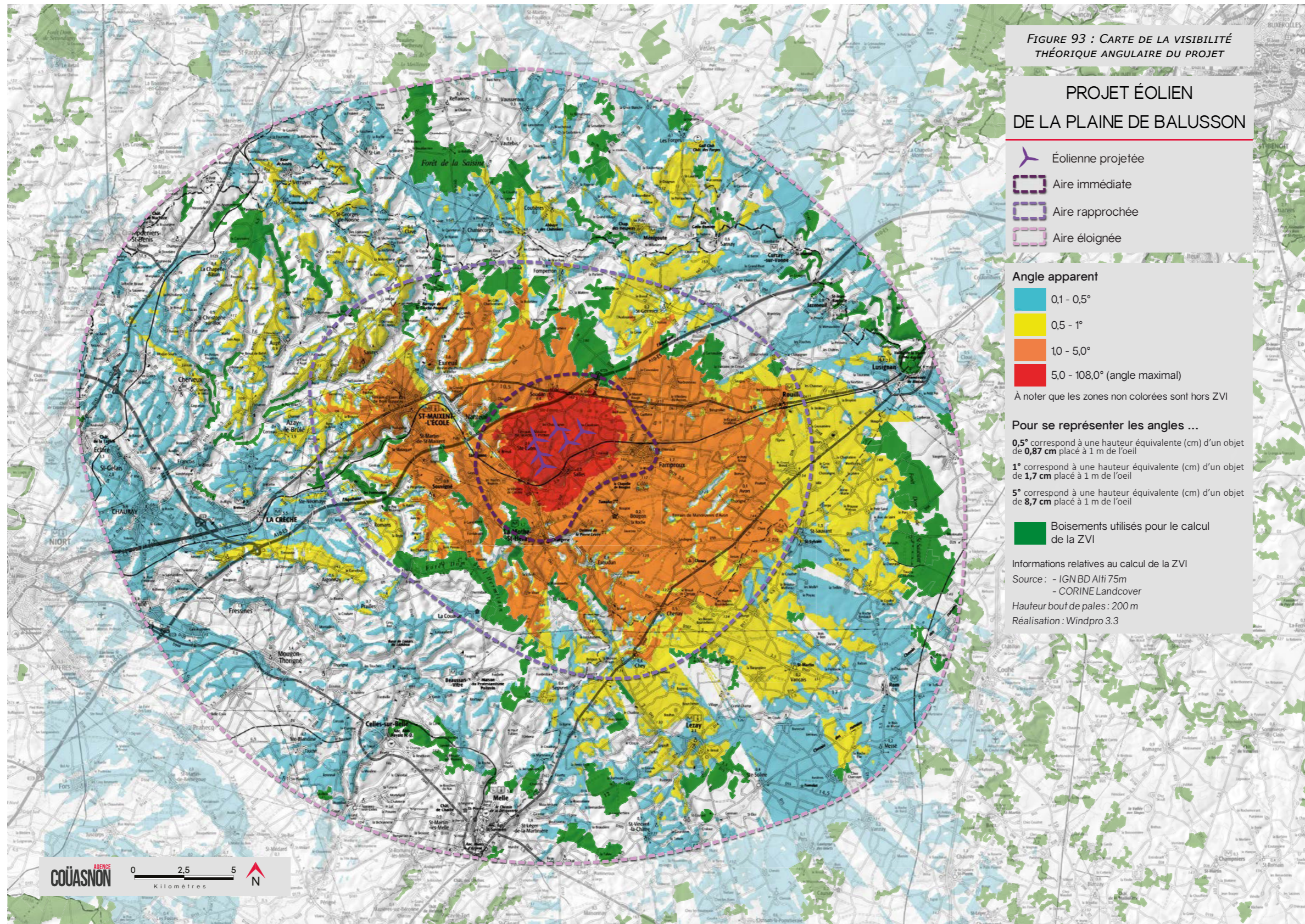

## B . PRÉSENTATION DES PHOTOMONTAGES

Les prises de vue, le montage et la mise en page des photomontages a été réalisé par Éolise. Le choix des prises de vue et leur analyse ont été réalisés par l'agence Couasnon.

### 1 . CHOIX DES PHOTOMONTAGES

Suite au repérage des sensibilités paysagères identifiées dans l'état initial (Partie 1), un ensemble de points de vue soigneusement choisis et représentatifs des enjeux du territoire a été retenu pour étudier de manière fine l'impact paysager du projet de la Plaine de Balusson.

Les sensibilités paysagères identifiées dans l'état initial ont été regroupés par grande thématique (contexte éolien, déplacements, patrimoine, paysage et habitat) afin de simplifier l'analyse des impacts. Néanmoins, toutes les sensibilités ont été conservées et chaque point de vue correspond à l'évaluation d'un (ou de plusieurs) enjeu(x) :

- > Perception des structures paysagères et secteurs panoramiques,
- > Effet cumulé avec un autre parc éolien<sup>1</sup>,
- > Perception depuis les axes de communication,
- > Perception depuis l'habitat ou concurrence visuelle avec une silhouette de bourg,
- > Visibilité ou covisibilité avec un édifice ou un site protégé.

Les secteurs ne présentant pas de sensibilités ou de niveau très faible, vis-à-vis du projet éolien, n'ont pas fait l'objet de photomontages. Au contraire, les sensibilités identifiées au stade de l'état initial ont fait l'objet d'un ou plusieurs photomontages.

L'ensemble de ces points de vue a été choisi à l'intérieur de la zone de visibilité théorique, et conformément à l'inventaire des enjeux réalisés dans l'état initial (voir cartes ci-après).

Les tableaux ci-après en donnent le détail, photomontage par photomontage. À noter que les photomontages nommés comme suit : 66\*, n'ont pas pu être réalisés.

### > NOTE SUR LES PHOTOMONTAGES QUI N'ONT PU ÊTRE RÉALISÉS

PHM n° 51 : La prise de vue préconisée par l'agence couasnon n'a pu être réalisée par Éolise. Cependant, en concertation avec les riverains, le point PHM a été placé plus au sud du hameau. De fait, la sensibilité du hameau peut être illustrée par le point n°64 de ce carnet.

PHM n° 57 : La prise de vue préconisée par l'agence couasnon n'a pu être réalisée par Éolise. En effet, la réalité du terrain ne permettait pas d'avoir de fenêtres visuelles sur le projet. Les perceptions depuis ce point n'étant pas maximisantes, seuls les point PHM au sud et au nord du bourg de Soudan ont été maintenus.

PHM n° 66 : La prise de vue préconisée par l'agence couasnon n'a pu être réalisée par Éolise faute d'accès à la propriété.

NUMÉRO DU POINT DE VUE	TITRE DU POINT DE VUE	PERCEPTION DES STRUCTURES PAYSAGÈRES ET SECTEURS PANORAMIQUES	EFFET CUMULÉ AVEC UN AUTRE PARC ÉOLIEN	PERCEPTION DEPUIS LES AXES DE COMMUNICATION	PERCEPTION DEPUIS L'HABITAT OU COVISIBILITÉ AVEC UNE SILHOUETTE DE BOURG	VISIBILITÉ OU COVISIBILITÉ AVEC UN ÉDIFICE OU UN SITE PROTÉGÉ
<b>Aire éloignée</b>						
1	Perception depuis la RD 329 aux abords de l'étang des Châteliers		Parcs éoliens			Site du Grand Étang des Châteliers (SI)
2	Perception depuis la tour du château de Marconnay		PE de St Germier			Château de Marconnay (MH47)
3	Perception depuis le cimetière de Sanxay		PE de St Germier et Éoliennes de Pamproux			Covisibilité église de Sanxay (MH49)
4	Perception depuis la RD 611 entre Lusignan et Rouillé		PE Les Champs Carrés et de Pamproux		Covisibilité avec Rouillé	Covisibilité église de Rouillé (MH13)
5	Perception depuis la RD 29 à l'est de St-Sauvant		Parcs éoliens			Covisibilité église de St-Sauvant (MH65)
6	Perception depuis la RD 55 aux abords du tumulus du Montiou		PE Soudan Énergies			Tumulus du Montiou (MH69)
<b>Aire rapprochée</b>						
7	Perception depuis la RD 950 à proximité de la base ULM		Parcs éoliens	RD 950		
8	Perception depuis le lieu-dit du Moulin de Brieuil à l'est de Chenay		Parcs éoliens		Covisibilité avec Chenay	Covisibilité église de Chenay (MH21)
9	Perception depuis les abords de l'église de Chey		PE de Pamproux et PE de St-Germier	RD 950	Centre-bourg de Chey	
10	Perception depuis l'intersection entre le GR 655 et la RD 45		Parcs éoliens	RD 45 et GR 655		
11	Perception depuis la route communale entre Brieuil et Exoudun	Vallée de la Sèvre Niortaise	Parcs éoliens		Covisibilité avec Exoudun	
12	Perception depuis la frange sud d'Exoudun				Frange sud d'Exoudun	Site du bourg d'Exoudun (SI)
13	Perception depuis les abords du dolmen d'Exoudun				Frange nord d'Exoudun	Dolmen d'Exoudun (MH19), Site du bourg d'Exoudun (SI)
14	Perception depuis la sortie du bourg d'Exoudun le long de la RD 307		Parcs éoliens			Site du bourg d'Exoudun (SI)
15	Perception depuis la RD 737 au pied du versant ouest de la vallée de la Sèvre Niortaise	Vallée de la Sèvre Niortaise	Parcs éoliens		Covisibilité avec la Mothe-St-Héray	Covisibilité église de la Mothe-St-Héray (MH5)
16	Perception depuis la RD 10 à la lisière de la forêt domaniale de l'Hermitain		Parcs éoliens	RD 10		
17	Perception depuis le versant ouest de la vallée de l'Hermitain près du hameau de la Cour de Garde		Parcs éoliens			Covisibilité château de Reigné (MH24)
18	Perception depuis les abords de la salle des fêtes de Souvigné		Parcs éoliens	RD 10	Frange nord de Souvigné	
19	Perception depuis le lieu-dit de Belle Croix entre la RD 10 et la RD 103	Vallée de la Sèvre Niortaise	Parcs éoliens	RD 10	Covisibilité avec Souvigné	Covisibilité temple protestant (MH25)
20	Perception depuis le franchissement de l'autoroute A10		PE Soudan Énergies	A10		
21	Perception depuis les quartiers pavillonnaires de St-Martin-de-St-Maixent	Vallée de la Sèvre Niortaise	PE Soudan Énergies	RD 10	Frange sud de St-Maixent-l'École	
22	Perception depuis le quartier de Pissot sur la frange sud de St-Maixent-l'École	Vallée de la Sèvre Niortaise	Parcs éoliens		Frange sud de St-Maixent-l'École	

FIGURE 94 : TABLEAU DESCRIPTIF DES ENJEUX PAYSAGERS PAR PHOTOMONTAGE 1/3

NUMÉRO DU POINT DE VUE	TITRE DU POINT DE VUE	PERCEPTION DES STRUCTURES PAYSAGÈRES ET SECTEURS PANORAMIQUES	EFFET CUMULÉ AVEC UN AUTRE PARC ÉOLIEN	PERCEPTION DEPUIS LES AXES DE COMMUNICATION	PERCEPTION DEPUIS L'HABITAT OU COVISIBILITÉ AVEC UNE SILHOUETTE DE BOURG	VISIBILITÉ OU COVISIBILITÉ AVEC UN ÉDIFICE OU UN SITE PROTÉGÉ
23	Perception depuis la frange sud de Nanteuil			Voie ferrée	Frange sud de Nanteuil	
24	Perception depuis la frange nord de Nanteuil					Dolmen de Nanteuil (MH26)
25	Perception depuis la RD 611 au hameau de Bellevue			RD 611		
26	Perception depuis les abords du cimetière d'Exireuil				Centre-bourg d'Exireuil	
27	Perception depuis les extensions pavillonnaires au nord-est de St-Maixent-l'Ecole				Frange nord de St-Maixent-l'Ecole	
28	Perception depuis la RD 24 au nord de St-Maixent-l'Ecole		Parcs éoliens		Covisibilité avec Exireuil	Covisibilité église abbatiale (MH28)
29	Perception depuis la RD 24 traversant le bourg de Saivres				Centre-bourg de Saivres	
30	Perception depuis le GR 364 à proximité du barrage de la Touche-Poupard		Parcs éoliens	GR 364		
31	Perception depuis la RD 938 au sud du Bois Claveau		Parcs éoliens	RD 938		
32	Perception depuis l'entrée du bourg de Fomperron le long de la RD 58				Frange nord de Fomperron	
33	Perception depuis la sortie du bourg de St Germier		Parcs éoliens		Frange sud de St Germier	
34	Perception depuis la sortie du bourg de Rouillé le long de la RD 611		Parcs éoliens	RD 611	Frange ouest de Rouillé	
35	Perception depuis les quartiers sud de Rouillé		Parcs éoliens		Frange sud de Rouillé	
36	Perception depuis le croisement de la RD 5 et de la RD 611 au hameau de la Guittière		PE Pamproux et PE Soudan Énergies	RD 5, RD 611		
37	Perception depuis la RD 329 entre St-Sauvant et Pamproux		PE Soudan Énergies		Covisibilité avec Pamproux	Covisibilité église de Pamproux (MH1)
38	Perception depuis le tumulus de Bougon		PE Pamproux et PE Soudan Énergies			Tumulus de Bougon (MH15)
39	Perception depuis l'église de Bougon		PE Pamproux et PE Soudan Énergies		Centre-bourg de Bougon	Eglise de Bougon (MH16)
40	Perception depuis la route communale entre La Roche et Bougon		PE Soudan Énergies		Frange sud-est de Bougon	
41	Perception depuis le dolmen de Bougon		PE Soudan Énergies et Souvigné			Dolmen de Bougon (MH17)
42	Perception depuis la RD 5 entre Pamproux et La Mothe-St-Héray	Vallée du Pamproux	Parcs éoliens	RD 5	Covisibilité avec Salles et Pamproux	Covisibilité église de Salles (MH4)
<b>Aire immédiate</b>						
43	Perception depuis le perron de l'ancien château de la Mothe-St-Héray					Restes de l'ancien château (MH7) et SPR de la Mothe-St-Héray
44	Perception depuis les abords de la maison de la Haute Sèvre				Centre-bourg de la Mothe-St-Héray	Moulin à eau de Pont-l'Abbé (MH6) et SPR de la Mothe-St-Héray
45	Perception depuis la sortie du bourg de la Mothe-St-Héray		PE Soudan-Énergies et PE Fomperron		Frange nord de la Mothe-St-Héray	

FIGURE 95 : TABLEAU DESCRIPTIF DES ENJEUX PAYSAGERS PAR PHOTOMONTAGE 2/3

NUMÉRO DU POINT DE VUE	TITRE DU POINT DE VUE	PERCEPTION DES STRUCTURES PAYSAGÈRES ET SECTEURS PANORAMIQUES	EFFET CUMULÉ AVEC UN AUTRE PARC ÉOLIEN	PERCEPTION DEPUIS LES AXES DE COMMUNICATION	PERCEPTION DEPUIS L'HABITAT OU COVISIBILITÉ AVEC UNE SILHOUETTE DE BOURG	VISIBILITÉ OU COVISIBILITÉ AVEC UN ÉDIFICE OU UN SITE PROTÉGÉ
46	Perception depuis la RD 737 entre la Mothe-St-Héray et Villedieu-de-Comblé			RD 737		
47	Perception depuis les abords du château de Villedieu-de-Comblé				Centre-bourg de Villedieu-de-Comblé	Château de Villedieu-de-Comblé (MH8 et 9)
48	Perception depuis la frange nord-ouest de Villedieu-de-Comblé			Voie ferrée	Frange nord-ouest de Villedieu-de-Comblé	
49	Perception depuis le hameau des Hautes Rivières				Hameau des Hautes Rivières	
50	Perception depuis les abords de l'église de Ste-Eanne					Eglise de Ste-Eanne (MH11)
51*	Perception depuis l'entrée du hameau du Coudré				Hameau du Coudré	
52	Perception depuis le hameau du Breuil		PE Soudan Énergies		Hameau du Breuil	
53	Perception depuis le hameau de La Ronce		PE Soudan Énergies		Hameau de La Ronce	
54	Perception depuis les hameaux des Petites et Grandes Chasseignes		Parcs éoliens		Hameaux des Petites et Grandes Chasseignes	
55	Perception depuis le hameau des Granges				Hameau des Granges	
56	Perception depuis les abords de l'église de Soudan		PE Soudan Énergies		Frange sud de Soudan	Eglise de Soudan (MH 12)
57*	Perception depuis le centre-bourg de Soudan			RD 611	Centre-bourg de Soudan	
58	Perception depuis la frange nord de Soudan				Frange nord de Soudan	
59	Perception depuis l'autoroute A10		PE Soudan Énergies	A10		
60	Perception depuis la RD 611		PE Soudan Énergies	RD 611		
61	Perception depuis la frange est de Pamproux		PE Soudan Énergies		Frange est de Pamproux	
62	Perception depuis le parvis de l'église de Pamproux				Centre-bourg de Pamproux	Eglise de Pamproux (MH1)
63	Perception depuis la frange ouest de Pamproux				Frange ouest de Pamproux	
64	Perception depuis le hameau des Coudraies				Hameau des Coudraies	
65	Perception depuis le hameau de Puyberneau		PE Soudan Énergies	Voie ferrée	Hameau de Puyberneau	
66*	Perception depuis la tour du château de Salles					Château de Salles (MH3)
67	Perception depuis les abords de l'église de Salles				Centre-bourg de Salles	Eglise de Salles (MH4)
68	Perception depuis l'entrée du bourg de Salles				Covisibilité avec Salles	Covisibilité église de Salles (MH4)
69	Perception depuis la frange nord de Salles		PE Soudan Énergies et Eoliennes de Pamproux		Frange nord de Salles	

FIGURE 96 : TABLEAU DESCRIPTIF DES ENJEUX PAYSAGERS PAR PHOTOMONTAGE 3/3

> NOTE SUR LA PRISE EN COMPTE DU PATRIMOINE LOCAL

Suite aux demandes de compléments, les tableaux ci-après indiquent l'éolienne la plus proche du site ou de l'édifice patrimonial ainsi que sa distance. Les numéros de photomontages ont aussi été associés au repérage.

> SPR

NOM	SECTEURS CONCERNÉS	DATE DE PROTECTION	DEPARTEMENT	DISTANCE DE LA ZIP (en km)	RAPPEL : SENSIBILITÉ RISQUE DE VISIBILITÉ	ÉOLIENNE LA PLUS PROCHE	DISTANCE À L'ÉOLIENNE LA PLUS PROCHE (en km)	PHM CONCERNÉS
<b>AIRE D'ÉTUDE ÉLOIGNÉE</b>								
SPR de Celles-sur-Belle	Bourg de Celles-sur-Belle	12 juillet 2016	DEUX-SEVRES	15,0	Nulle	E3	15,2	-
	Bourg de Verrines-sous-Celles/Croué	12 juillet 2016	DEUX-SEVRES	19,0	Nulle	E3	19,2	-
SPR de Melle	La ville haute et les quartiers historiques de Saint-Hilaire, Saint-Pierre et Fossemagne, les extensions urbaines anciennes, les extensions urbaines récentes, et l'écrin bocager de la vallée de la Béronne et du vallon du Pinier.	5 avril 2007	DEUX-SEVRES	17,0	Nulle	E3	17,4	-
<b>AIRE D'ÉTUDE IMMÉDIATE</b>								
SPR La Mothe-Saint-Héray	Bourg de la Mothe-Saint-Héray et hameaux	En cours	DEUX-SEVRES	0,6	Forte	E3	0,9	n°43 et 44

FIGURE 97 : TABLEAU DES DISTANCES DE L'ÉOLIENNE LA PLUS PROCHE DES SPR ET NOTIFICATION DES PHOTOMONTAGES CONCERNÉS



> SITES PROTÉGÉS

NOM	PROTECTION	COMMUNE	DEPARTEMENT	DISTANCE À LA ZIP (en km)	RAPPEL : SENSIBILITÉ RISQUE DE VISIBILITÉ	ÉOLIENNE LA PLUS PROCHE	DISTANCE À L'ÉOLIENNE LA PLUS PROCHE (en km)	PHM CONCERNÉS
<b>AIRE D'ÉTUDE ÉLOIGNÉE</b>								
Grotte des Fées	Inscrit	Jazeneuil	VIENNE	14,5	Nulle	E6	14,7	-
Cirque de la Vonne	Inscrit	Lusignan	VIENNE	16,0	Nulle	E6	16,5	-
Promenade de Blossac	Classé	Lusignan	VIENNE	16,5	Nulle	E6	37,3	-
Grotte et galeries de mines de Loubeau	Classé	Melle	DEUX-SÈVRES	18,5	Nulle	E3	19,0	-
Cimetière de Verrines-sous-Celles	Classé	Celles-sur-Belle	DEUX-SÈVRES	19,0	Nulle	E3	19,6	-
Abords de l'église d'Augé	Inscrit	Augé	DEUX-SÈVRES	13,0	Nulle	E1	13,5	-
Grand étang des châteliers et ses abords	Inscrit	Chantecorps	DEUX-SÈVRES	9,0	Faible	E4	9,2	n°1
Chaos granitiques de Gatine Poitevine	Classé	La Ménigoute	DEUX-SÈVRES	8,5	Très faible	E6	8,9	-
Etang du Bois Pouvreau, ruines du château féodal, vieux moulin et leurs abords	Inscrit	La Ménigoute	DEUX-SÈVRES	8,5	Nulle	E6	9,0	-
<b>AIRE D'ÉTUDE RAPPROCHÉE</b>								
Ensemble formé par le bourg d'Exoudun	Inscrit	Exoudun	DEUX-SÈVRES	4,0	Modérée	E3	4,2	n°12, 13 et 14
La Pierre au diable (disparue)	Classé	Souvigné	DEUX-SÈVRES	7,0	Nulle	E2	7,9	-
Allées et promenades de Saint-Maixent l'Ecole	Classé	St-Maixent-l'Ecole	DEUX-SÈVRES	6,0	Nulle	E1	6,2	-
Ravin du Puits d'Enfer	Classé	Exireuil, Nanteuil	DEUX-SÈVRES	5,0	Nulle	E1	5,4	-

FIGURE 98 : TABLEAU DES DISTANCES DE L'ÉOLIENNE LA PLUS PROCHE DES SITES PROTÉGÉS ET NOTIFICATION DES PHOTOMONTAGES CONCERNÉS

> MONUMENTS HISTORIQUES

N°	MONUMENT	ELEMENTS PROTÉGÉS	PROTECTION	COMMUNE	DÉPARTEMENT	DISTANCE À LA ZIP (en km)	RAPPEL : SENSIBILITÉ RISQUE DE VISIBILITÉ	RAPPEL : SENSIBILITÉ RISQUE DE COVISIBILITÉ	ÉOLIENNE LA PLUS PROCHE	DISTANCE À L'ÉOLIENNE LA PLUS PROCHE (en km)	PHM CONCERNÉS
AIRE D'ÉTUDE ÉLOIGNÉE											
34	Eglise paroissiale Saint-Grégoire	Le clocher et le chœur - Le mur sud de la nef, avec son auvent	Partiellement Classé-Inscrit	Augé	DEUX-SEVRES	13,2	Nulle	Nulle	E1	13,4	-
35	Château de Maillé	Façades et toitures de la poterne	Partiellement Inscrit	La Chapelle-Bâton	DEUX-SEVRES	16,5	Nulle	Nulle	E1	16,8	-
36	Croix de cimetière	Croix	Classé	Saint-Christophe-sur-Roc	DEUX-SEVRES	17,9	Nulle	Nulle	E1	18,3	-
37	Château des Loges	L'ensemble des bâtiments en totalité et le parc	Inscrit	La Chapelle-Bâton	DEUX-SEVRES	17,6	Nulle	Nulle	E1	17,8	-
38	Château de Nuchèze	Château et son pigeonnier	Inscrit	Champdeniers-Saint-Denis	DEUX-SEVRES	22,0	Nulle	Nulle	E1	22,3	-
39	Château le Petit Chêne	Château ; parc et plan d'eau avec leur éléments architecturés	Partiellement Inscrit	Mazières-en-Gâtine	DEUX-SEVRES	20,5	Nulle	Nulle	E1	20,7	-
40	Commanderie	Chapelle	Partiellement Inscrit	Verruyes	DEUX-SEVRES	17,4	Nulle	Nulle	E1	17,6	-
41	Logis de la Salette	Vestiges de la chapelle de la Salette - Logis et ensemble des bâtiments constituant le logis de la Salette	Partiellement Inscrit	Saint-Georges-de-Noisné	DEUX-SEVRES	14,1	Nulle	Nulle	E1	14,3	-
42	Croix du cimetière	Croix	Classé	Saint-Georges-de-Noisné	DEUX-SEVRES	14,4	Nulle	Nulle	E1	14,6	-
43	Eglise Notre-Dame	Le clocher et l'abside	Partiellement Classé	Clavé	DEUX-SEVRES	12,1	Très faible	Nulle	E1	12,5	-
44	Logis du 17e siècle	Façades et toitures du corps de logis	Partiellement Inscrit	Vasles	DEUX-SEVRES	14,8	Nulle	Nulle	E4	15,4	-
45	Chapelle des Hospices dite de l'Aumonerie	Chapelle	Classé	Menigoute	DEUX-SEVRES	10,0	Nulle	Nulle	E6	10,5	-
46	Croix hosannière	Croix	Classé	Menigoute	DEUX-SEVRES	9,9	Nulle	Nulle	E6	10,5	-
47	Château de Marconnay	La poterne et le corps de logis ; Le sol d'assiette ; les douves ; le pont ; l'ensemble des parties bâties correspondant aux courtines avec leurs tours et les bâtiments appuyés contre elles (à l'exception du bâtiment neuf)	Classé	Sanxay	VIENNE	13,6	Faible	Nulle	E6	13,9	n°2
48	Château de la Coincardière	Porte du 15e siècle	Partiellement Inscrit	Sanxay	VIENNE	12,8	Nulle	Nulle	E6	13,1	-
49	Église Saint-Pierre	Eglise	Inscrit	Sanxay	VIENNE	11,5	Nulle	Faible	E6	11,9	n°3
50	Maison du 15e siècle	La fenêtre avec accolade	Partiellement Inscrit	Sanxay	VIENNE	11,5	Nulle	Nulle	E6	11,8	-
51	Maison route de Vasles	La fenêtre gothique sur rue	Partiellement Inscrit	Sanxay	VIENNE	11,6	Nulle	Nulle	E6	11,9	-
52	Ruines gallo romaines d' Herbord	Les ruines gallo-romaines comprenant thermes, théâtre, enceinte et portique	Classé	Sanxay	VIENNE	11,1	Nulle	Nulle	E6	11,4	-

FIGURE 99 : TABLEAU DES DISTANCES DE L'ÉOLIENNE LA PLUS PROCHE DES MONUMENTS HISTORIQUES ET NOTIFICATION DES PHOTOMONTAGES CONCERNÉS 1/6



N°	MONUMENT	ELEMENTS PROTÉGÉS	PROTECTION	COMMUNE	DÉPARTEMENT	DISTANCE À LA ZIP (en km)	RAPPEL : SENSIBILITÉ RISQUE DE VISIBILITÉ	RAPPEL : SENSIBILITÉ RISQUE DE COVISIBILITÉ	ÉOLIENNE LA PLUS PROCHE	DISTANCE À L'ÉOLIENNE LA PLUS PROCHE (en km)	PHM CONCERNÉS
53	Église Saint-Martin	Eglise	Classé	Curzay-sur-Vonne	VIENNE	13,7	Nulle	Nulle	E6	14,0	-
54	Domaine de Curzay	Château ; Façades et toitures de l'aile sud des communs du château, de la grange d'arrière avec ses deux tours médiévales, du bâtiment situé à l'ouest de la grange, à l'exclusion de son aile nord-ouest en retour ; chapelle au décor néo-gothique 19e siècle située dans l'aile sud des communs	Inscrit	Curzay-sur-Vonne	VIENNE	13,5	Nulle	Nulle	E6	13,9	-
55	Église Saint-Jean-Baptiste	Eglise	Classé	Jazeneuil	VIENNE	13,8	Nulle	Nulle	E6	14,1	-
56	Maison du 15e siècle	La maison, ainsi que le sol des parcelles G 1318, 327, 328 et 329, en totalité	Classé	Jazeneuil	VIENNE	13,7	Nulle	Nulle	E6	14,0	-
57	En totalité, rue Pictave et rue St Nicolas, parcelles attenantes	rue Pictave et rue St Nicolas	Inscrit	Jazeneuil	VIENNE	13,7	Nulle	Nulle	E6	13,9	-
58	Château de la Cour	Les huit corbeaux et le linteau encastrés dans la façade sur cour	Partiellement Inscrit	Jazeneuil	VIENNE	13,8	Nulle	Nulle	E6	14,1	-
59	Église Notre-Dame-et-Saint-Junien	Eglise	Classé	Lusignan	VIENNE	16,5	Nulle	Nulle	E6	16,8	-
60	Maisons à pans de bois du 16e siècle	Les façades des deux maisons	Partiellement Inscrit	Lusignan	VIENNE	16,5	Nulle	Nulle	E6	16,7	-
61	Halles	Halles	Inscrit	Lusignan	VIENNE	16,6	Nulle	Nulle	E6	16,8	-
62	Maison du Gouverneur	La façade sur la rue	Partiellement Inscrit	Lusignan	VIENNE	16,7	Nulle	Nulle	E6	16,9	-
63	Maison	La porte d'entrée du 15e siècle	Inscrit	Lusignan	VIENNE	16,7	Nulle	Nulle	E6	17,0	-
64	Château médiéval	Vestiges en élévation et enfouis (promenade du Petit-Blossac et place du Bail, à l'exclusion d'une bande de 10 m)	Inscrit	Lusignan	VIENNE	16,9	Nulle	Nulle	E6	17,0	-
65	Église Saint-Romain	Eglise	Classé	Saint-Sauvant	VIENNE	11,9	Nulle	Faible	E6	12,3	n°5
66	Temple protestant	Temple, y compris son décor intérieur	Inscrit	Vançais	DEUX-SEVRES	15,5	Nulle	Nulle	E6	15,9	-
67	Eglise Saint-Martin	Eglise	Classé	Vançais	DEUX-SEVRES	15,6	Nulle	Très faible	E6	16,0	-
68	Donjon de la Roche-Elie	Donjon	Inscrit	Messe	DEUX-SEVRES	20,6	Nulle	Nulle	E6	21,0	-
69	Ensemble des deux tumulus à chambres dolméniques, appelés Tumulus du Montiou	Tumulus	Classé	Sainte-Soline	DEUX-SEVRES	20,5	Faible	Nulle	E3	20,7	n°6
70	Eglise Sainte-Soline	Eglise	Classé	Sainte-Soline	DEUX-SEVRES	19,3	Nulle	Nulle	E3	19,5	-
71	Château de Germain	Château	Inscrit	Saint-Coutant	DEUX-SEVRES	19,7	Nulle	Nulle	E3	20,0	-

FIGURE 100 : TABLEAU DES DISTANCES DE L'ÉOLIENNE LA PLUS PROCHE DES MONUMENTS HISTORIQUES ET NOTIFICATION DES PHOTOMONTAGES CONCERNÉS 2/6